

Elektronische Kommunikation

Renée Hinz

Fachgebiet V 3.5 - IT-Anwendungen Deutsche Emissionshandelsstelle

Umwelt 
Bundesamt

DEHSt
Deutsche
Emissionshandelsstelle

Elektronische Kommunikation und Schriftform

Übersicht

- Elektronische Kommunikation und Schriftform
- Die Virtuelle Poststelle der DEHSt (VPS)
- Installation VPSMail
- Ablauf Einreichung CL-Antrag
- Richtig Qualifiziert Elektronisch Signieren

Elektronische Kommunikation und Schriftform

§ 17 Absatz 1 BEHG

- Bekanntmachung der Vorgabe der elektronischen Kommunikation über die Virtuelle Poststelle der DEHSt (VPS) und der qualifizierten elektronischen Signatur (QES) für die Einreichung der Carbon-Leakage Anträge gemäß § 11 (3) BEHG erfolgt im Bundesanzeiger

Die Virtuelle Poststelle der DEHSt (VPS)

Virtuelle Poststelle der DEHSt (VPS)

Was ist die VPS

- Kernelement der Basiskomponente Datensicherheit BundOnline 2005
- Zentrales Security Gateway und Kommunikationsserver im Bereich E-Government
- Sichere, nachvollziehbare und vertrauliche Kommunikation (OSCI-Protokoll)
- Rechtssichere, elektronische Kommunikation gemäß SigG (qualifizierte elektronische Signatur = QES)

Virtuelle Poststelle der DEHSt (VPS)

OSCI Transport: Doppelter Umschlag

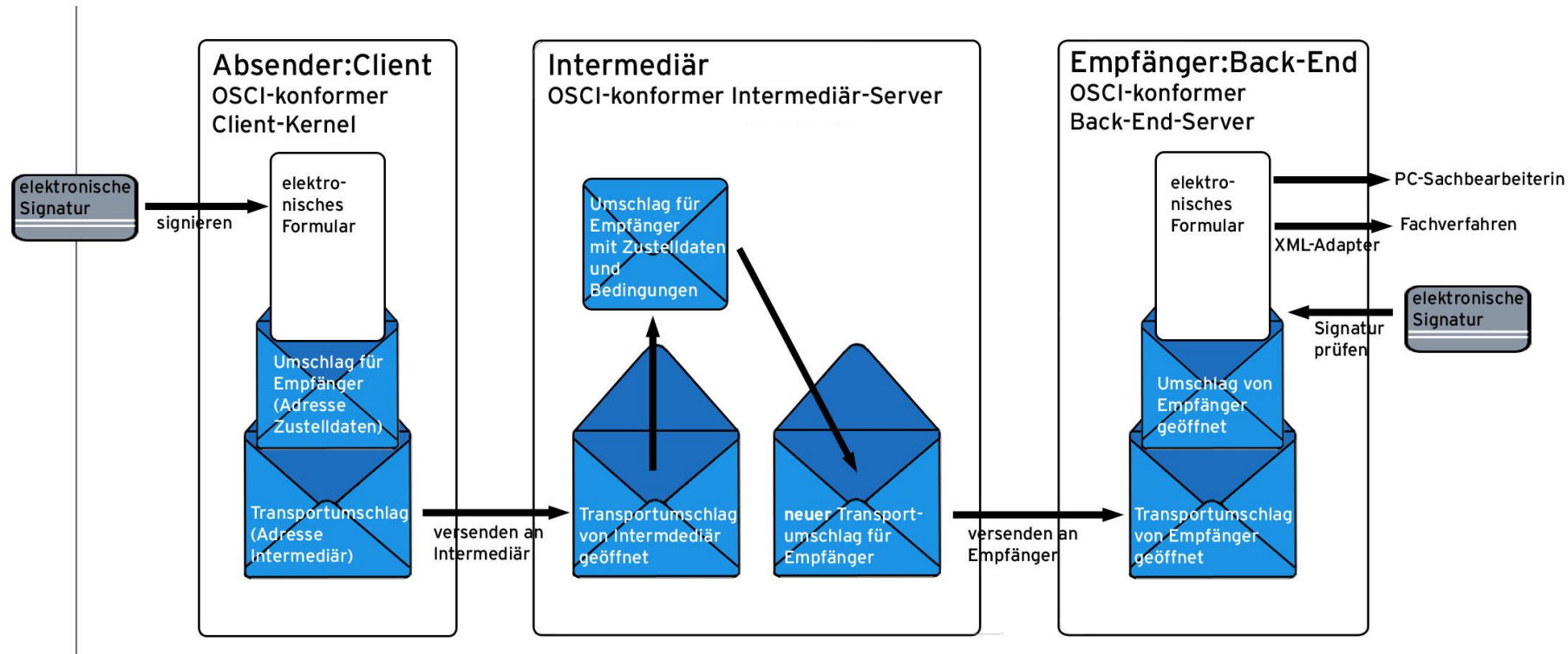

Virtuelle Poststelle der DEHSt (VPS)

Technische Voraussetzungen für den Zugang zur VPS der DEHSt

- PC (MS Windows, Linux)
- Internetzugang, Port 80 und Port 443
- Postfachanwendung **VPSMail** auf Basis Governikus Communicator / EGVP
- **Signaturkarte mit qualifizierter elektronischer Signatur (QES)**
- **Chipkartenlesegerät**

Installation VPSMail

Installation VPSMail

Aufruf Installationslink über Webseite der DEHSt

German Emissions Trading Authority

DEHST - VPSMail

Bismarckplatz 1
14193 Berlin, Germany
Fon +49 (0) 30 89 03 - 50 50
emissionshandel@dehst.de
www.dehst.de

Installation VPSMail

Wähle Rolle

DEHSt - VPSMail - Hinz_VE - (T:\beBPo\osci_governikus\dehst_vpsmail)

Datei Postfach Nachricht Optionen Extras Server ?

Neu Bearbeiten Senden Empfangen Signatur Weiterverarbeiten Prüfen Fachdaten übernehmen Aufgaben

Eingang 37

Ausgang 1

Gesendete 98

Archiv

Empfangen

Rollenauswahl

Wählen Sie bitte ihre Rolle aus: Betreiber

OK Abbrechen

Rollenauswahl

Wählen Sie bitte ihre Rolle aus: Wirtschaftsprüfer

OK Abbrechen

Installation VPSMail

Eingabe Kontaktdaten - Ausfüllen Pflichtfelder Visitenkarte

Organisationsname entsprechend HR-Auszug oder anderem Nachweisdokument

DEHSt - VPSMail - Hinz_VE - (T:\beBPo\osci_governikus\dehst_vpsmail)

Datei Postfach Nachricht Optionen Extras Server ?

Neu Postfach-Einstellungen bearbeiten

Visitenkarte Grundeinstellungen

Anr... ▾ Akademischer Grad

Name* Vorname*

Organisation* Organisationszusatz/Abteilung/Ansprechpartner*

Straße* Hausnummer*

Postleitzahl* Ort*

DE (Deutschland) ▾ Bundesland* ▾

E-Mail* Mobiltelefon

Telefon* Fax

OK Abbrechen Hilfe...

Beenden der Anwendung ✓ Verzeichnisdienst ✓ OSCI-Manager Verifikationsserver

Installation VPSMail

Eingabe Kontaktdaten - Ausfüllen Pflichtfelder Visitenkarte

DEHSt - VPSMail - Hinz_VE - (T:\beBPo\osci_governikus\dehst_vpsmail)

Datei Postfach Nachricht Optionen Extras Server ?

Neu Bearbeiten

Postfach-Einstellungen bearbeiten

Visitenkarte Grundeinstellungen

Postfachname

Gerät für die PIN-Eingabe
Sie können hier entscheiden, ob die PIN-Eingabe - wenn möglich - über die Tastatur des Chipkartenlesegeräts erfolgen soll.

Ja, PIN-Eingabe über das Lesegerät ermöglichen.

Auswahl des Ver- und Entschlüsselungszertifikats

Erstellen...
Auswählen...

	Inhaber Hinz
	Aussteller Hinz
	Gültig bis 21.03.2025, 18:13:44

[Details](#)

*** Prüfung des Zertifikats beim OSCI-Manager**

OK Abbrechen Hilfe...

Beenden der Anwendung ✓ Verzeichnisdienst ✓ OSCI-Manager ? Verifikationsserver

Installation VPSMail

Eingabe Kontaktdaten - Ausfüllen Pflichtfelder Visitenkarte

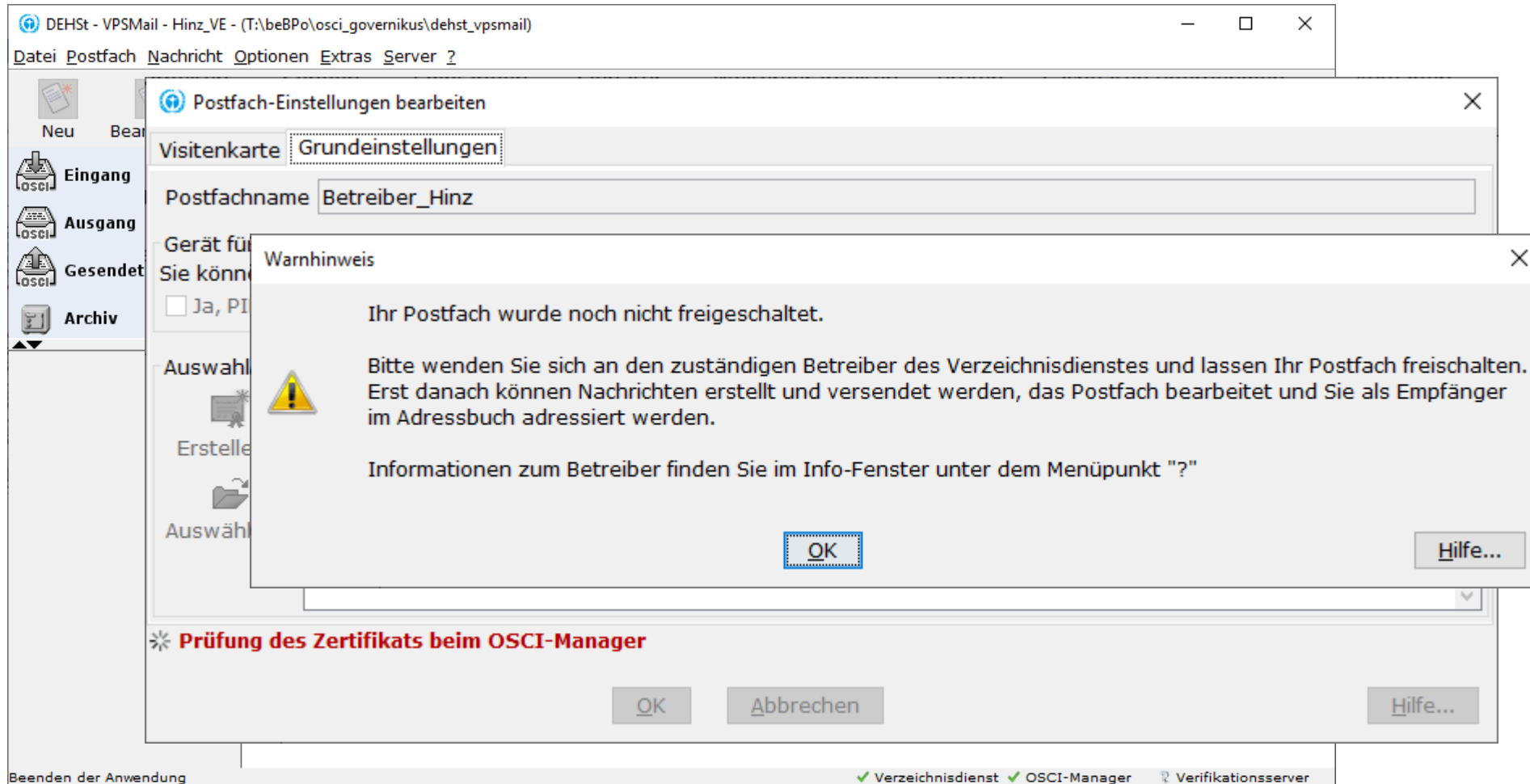

Installation VPSMail

Freischaltung des neuen Postfachs durch die DEHSt

- Freischaltung des Postfachs:
- Anwender sendet E-Mail mit Kontaktdaten der Visitenkarte an: vpsfreischaltung@dehst.de
- DEHSt prüft, ob keine doppelten Postfächer existieren und schaltet nach erfolgreicher Prüfung das Postfach frei

Ablauf Einreichung CL-Antrag

Ablauf Einreichung CL-Antrag

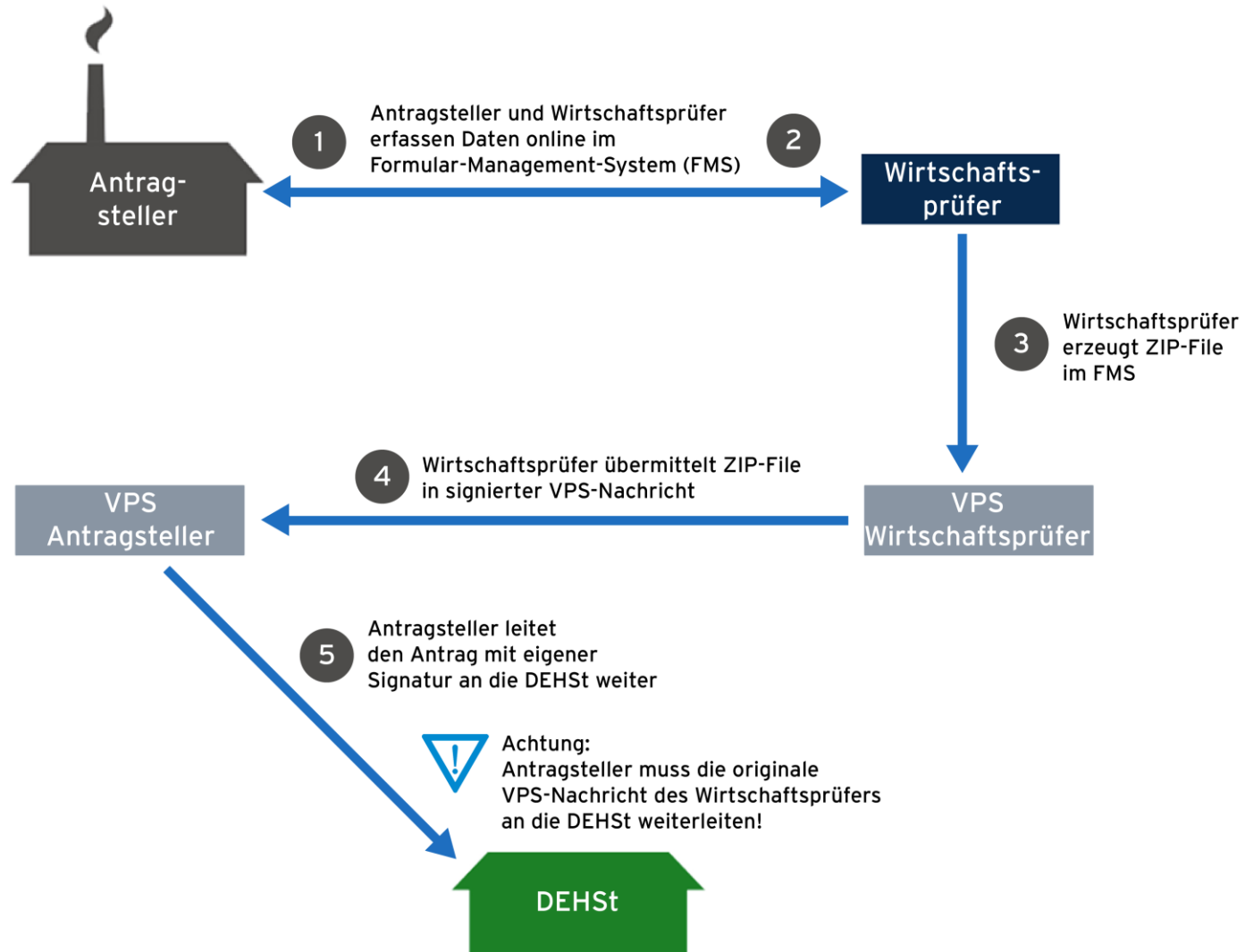

Ablauf Einreichung CL-Antrag

Antragsteller beantragt Aktenzeichen bei der DEHSt über die VPS

- Antragsteller erzeugt neue Nachricht vom Typ „Informelle Nachricht“
- **Betreff „Aktenzeichen CL-Antrag“**
- Antragsteller adressiert und versendet die VPS-Nachricht an die DEHSt

Aktenzeichen CL-Antrag - Nachricht

In Postausgang Vorlage laden Vorlage löschen Vorlage speichern Einstellungen Hilfe

Nachrichtentyp **Informelle Nachricht** Einstellungen Strg+I

@ An... **DEHSt Org:Umweltbundesamt/DEHSt**

Bezug

Geschäftszeichen DEHSt

Betreff Aktenzeichen CL-Antrag Auswahl

Bitte benennen Sie einen Ansprechpartner für Rückfragen zum Nachrichteninhalt

Name Vorname

Tel. Email

Betreiber/Anlage Bemerkung/Anhänge

Name der Betreiberorganisation

Anlagenbezeichnung

Ablauf Einreichung CL-Antrag

Antragsteller und Wirtschaftsprüfer erstellen CL-Antrag im FMS

- Zwischenstände können jederzeit lokal gespeichert werden.
- Visualisierung der Eingaben in PDF-Format
- Antrag → Export als ZIP

Angemeldet als Nutzer Handbuch und Leitfaden Zur Übersicht Abmelden

Speichern Prüfen PDF XML ZIP Dateianhänge Weiterleiten Löschen

1 2 3 4

Allgemeine Informationen

Antragsjahr 2021
DEHSt-Az. (nicht ausgefüllt)
Versionsnr. (nicht ausgefüllt)
Datum des Antrags (nicht ausgefüllt)

Formularverwaltung

- Anlage
- Brennstoff
- Strom
- Wärme
- Deckblatt**
 - Unternehmen
 - Antragsbevollmächtigte*r
 - Wirtschaftsprüfer*in
 - Kontoverbindung
 - Anlage (,)
 - Anlage (,)
 - Brennstoff (1,)
 - Strom (1,)

Antrag auf Beihilfe zur Vermeidung von Carbon-Leakage gemäß BECV

Alle Angaben in diesem Formular sind subventionserhebliche Tatsachen im Sinne des § 14 BECV i.V.m. § 264 des StGB i.V.m. § 2 des SubvG vom 29. Juli 1976 (BGBl. I S. 2034, 2037). Dies gilt für erstmalig erfasste und automatisch übernommene Angaben.

Angaben zum Unternehmen

Name des Unternehmens (Antragsteller)

Staat des Unternehmenssitzes
Deutschland

Antrag betrifft einen selbständigen Unternehmensteil
 ja nein

Betrifft dieser Antrag einen selbständigen Unternehmensteil, gelten alle aufgeführten Anforderungen an das Unternehmen für den selbständigen Unternehmensteil gleichermaßen.

Name des Dokumentes zur Antragstellung für einen selbständigen Unternehmensteil

Für dieses Unternehmen werden für die folgenden selbständigen

Ablauf Einreichung CL-Antrag

WP erzeugt neue Nachricht Typ „BEHG – Kompensationsantrag“

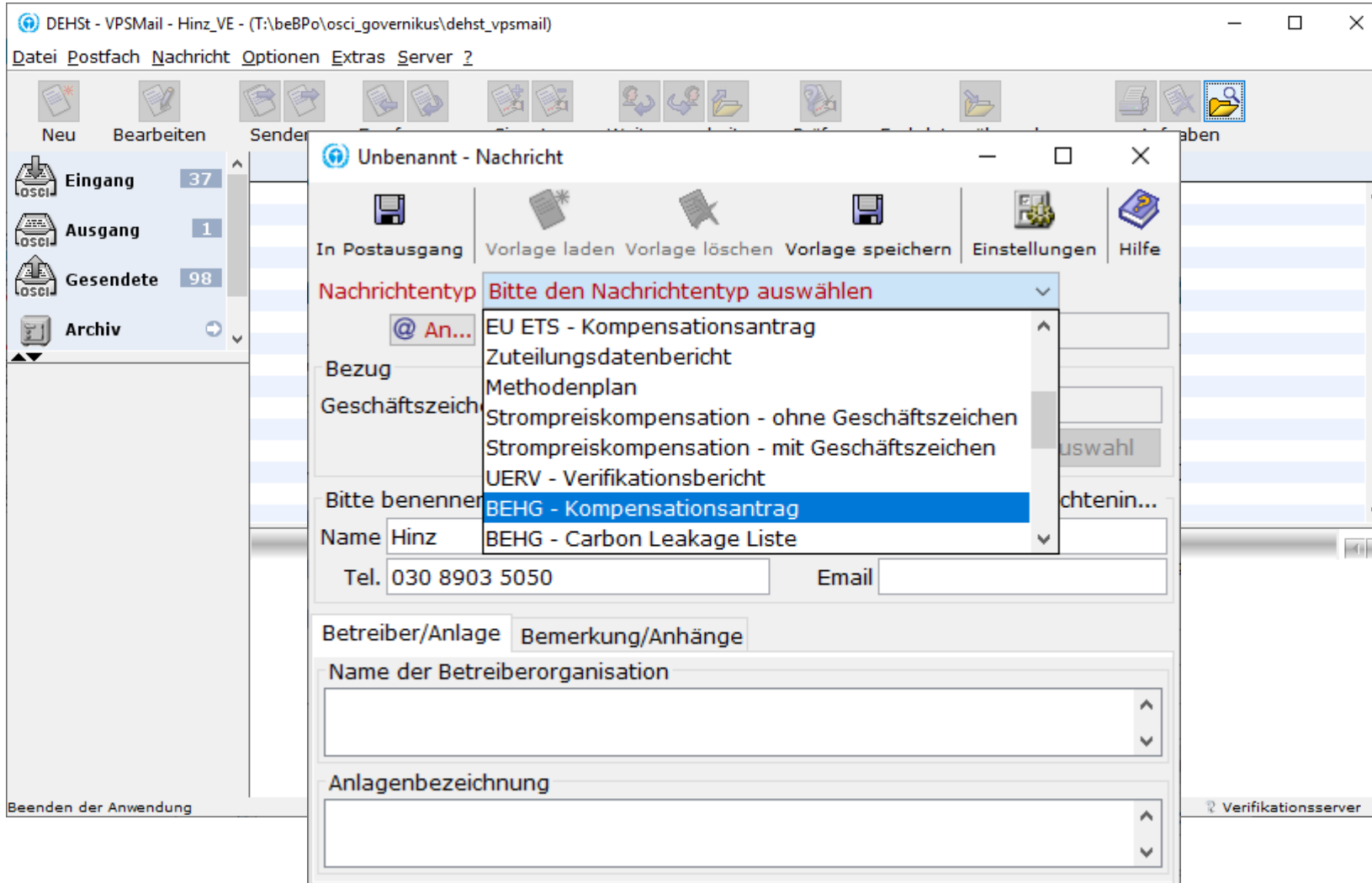

Ablauf Einreichung CL-Antrag

An BE adressieren und ausfüllen der Pflichtfelder

DEHSt - VPSMail - Hinz_VE - (T:\beBpo\osci_governikus\dehst_vpmail)

Datei Postfach Nachricht Optionen Extras Server ?

Neu Bearbeiten Senden Entwerfen

Eingang 37
Ausgang 1
Gesendete 98
Archiv

Antrag auf Beihilfe CL 2021 - Nachricht

In Postausgang Vorlage laden Vorlage löschen Vorlage speichern Einstellungen Hilfe

Nachrichtentyp BEHG - Kompensationsgrad

@ An... Hinz_Test_BE Org:Präsentation_BE

Bezug

Geschäftszeichen DEHST 12240-000x

Betreff Antrag auf Beihilfe CL 2021 - Auswahl

Bitte benennen Sie einen Ansprechpartner für Rückfragen zum Nachrichteninhalt

Name Hinz Vorname Renée

Tel. 030 8903 5050 Email

Betreiber/Anlage Bemerkung/Anhänge

Name der Betreiberorganisation

Anlagenbezeichnung

Beenden der Anwendung Verzeichnisdienst OSCI-Manager Verifikationsserver

Ablauf Einreichung CL-Antrag

Einfügen des Antrags = ZIP Datei aus dem FMS

DEHSt - VPSMail - Hinz_VE - (T:\beBPo\osci_governikus\dehst_vpsmail)

Datei Postfach Nachricht Optionen Extras Server ?

Neu Bearbeiten Senden Empfangen

Eingang 37
Ausgang 1
Gesendete 98
Archiv

Antrag auf Beihilfe CL 2021 - Nachricht

In Postausgang Vorlage laden Vorlage löschen Vorlage speichern Einstellungen Hilfe

Nachrichtentyp BEHG - Kompensationsgrad

@ An... Hinz_Test_BE Org:Präsentation_BE

Bezug

Geschäftszeichen DEHSt 12240-000x

Betreff Antrag auf Beihilfe CL 2021 Auswahl

Bitte benennen Sie einen Ansprechpartner für Rückfragen zum Nachrichteninhalt

Name Hinz Vorname Renée

Tel. 030 8903 5050 Email

Betreiber/Anlage Bemerkung/Anhänge

Bemerkung

Anhänge

12240_000x Hinzufügen Entfernen

verfügbar: 220 MB, genutzt: 218 kB verfügbar: 50, genutzt: 1

Beenden der Anwendung Verzeichnisdienst OSCI-Manager Verifikationsserver

Ablauf Einreichung CL-Antrag

Nachricht im Postausgang speichern

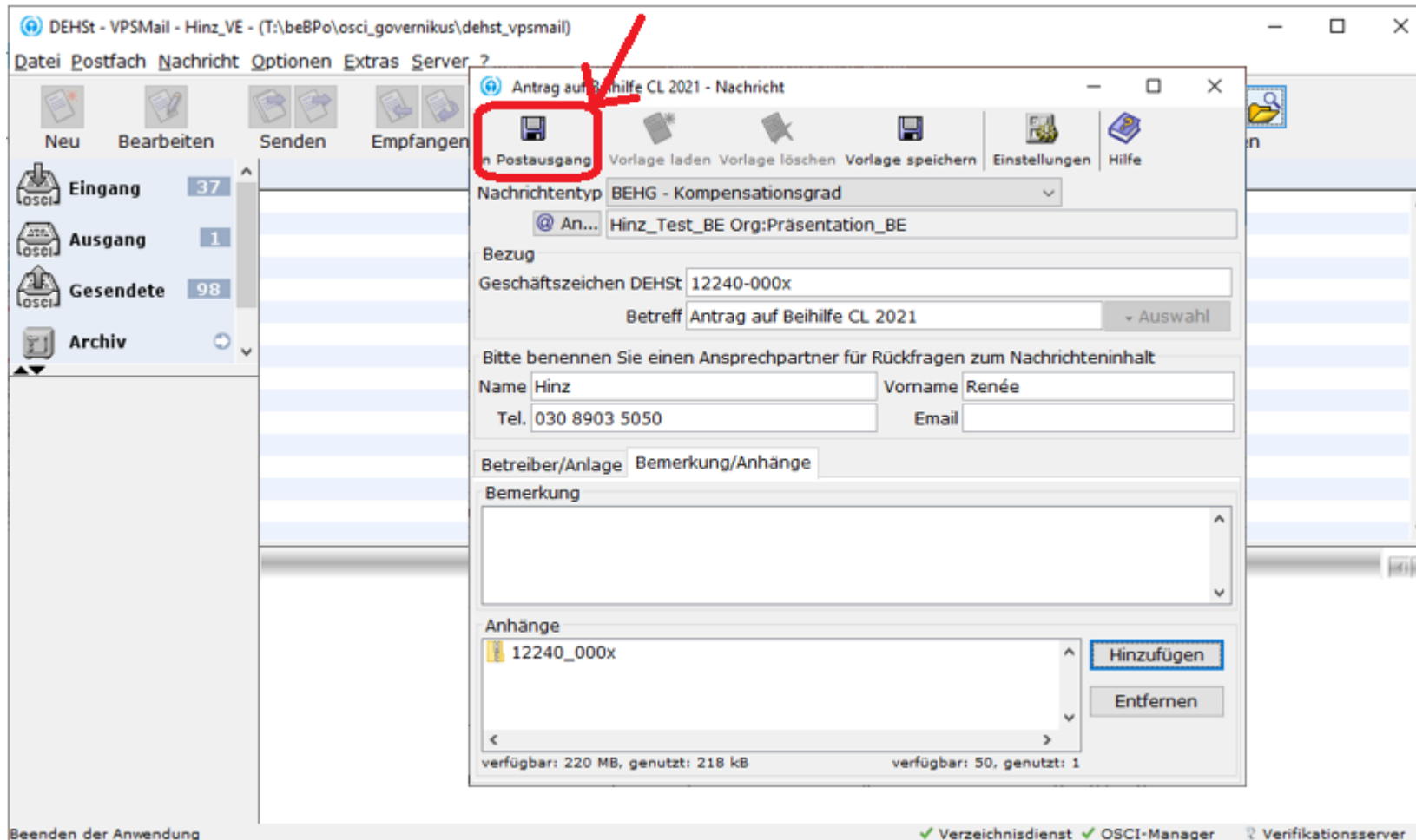

Ablauf Einreichung CL-Antrag

Signiere Nachricht qualifiziert, auch mehrfach

Zertifikat

	Inhaber Renée Hinz
	Aussteller dgnservice CA 9:PN
	Gültig bis 13.06.2023, 14:01:58
	Signaturniveau Qualifiziertes Zertifikat gemäß der Signaturdirektive oder eII

[Details](#)

für die Karte im Kartenleser "REINER SCT cyberJack RFID komfort USB 1 (SHARED)"

Verbleibende Versuche für die Signatur-PIN-Eingabe: 3

Informationen zur PIN:
Bitte geben Sie eine PIN mit mindestens 4 und höchstens 12 Stellen ein.

Eingabe der PIN
PIN für das Signaturzertifikat:

At the bottom of the Outlook window, the status bar shows: 1 Nachrichte(n), Verzeichnisdienst, OSCI-Manager, and Verifikationsserver.

Ablauf Einreichung CL-Antrag

WP versendet Nachricht an den Antragsteller

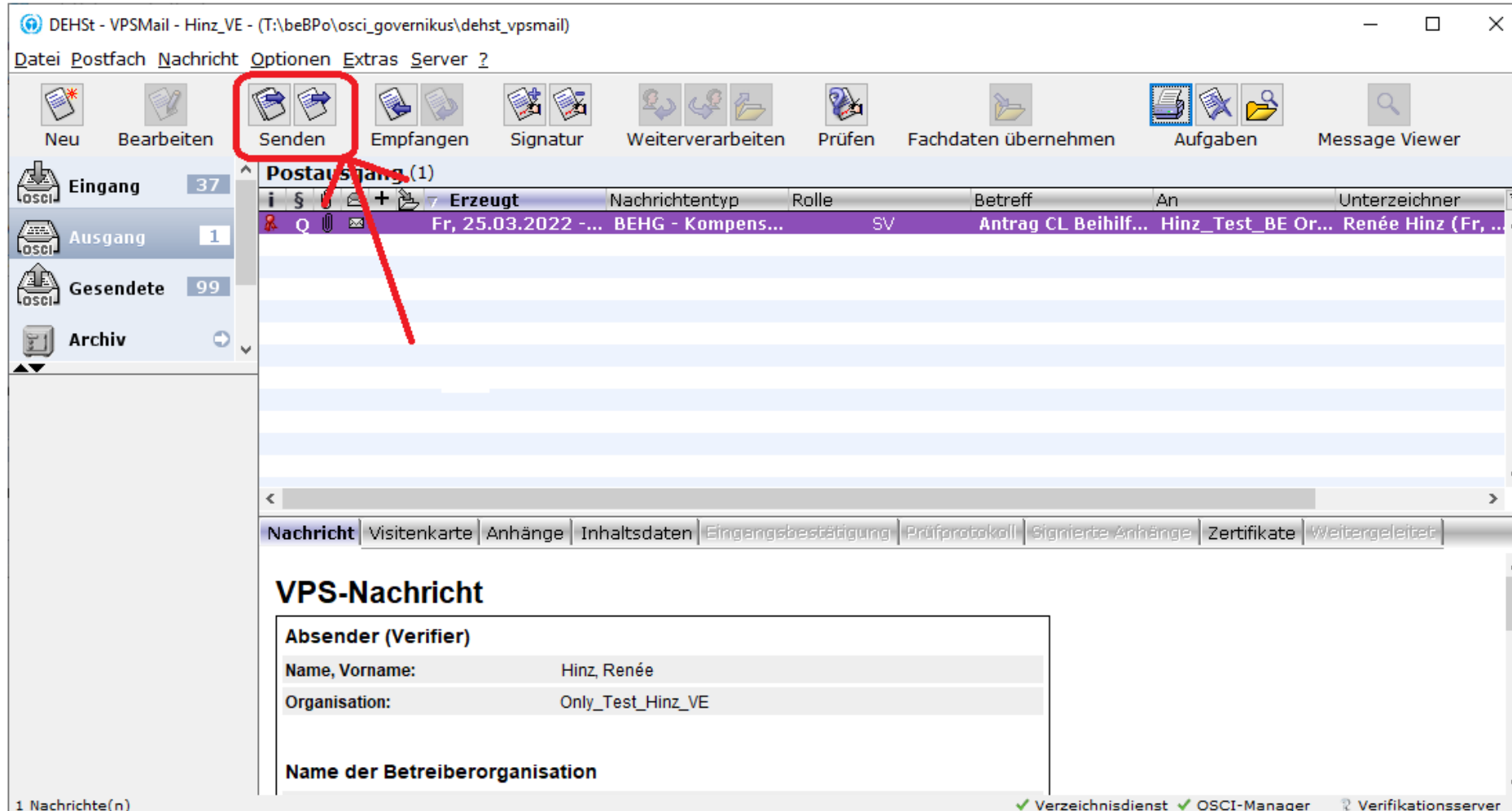

DEHSt - VPSMail - Hinz_VE - (T:\beBPo\osci_governikus\dehst_vpsmail)

Datei Postfach Nachricht Optionen Extras Server ?

Neu Bearbeiten **Senden** Empfangen Signatur Weiterverarbeiten Prüfen Fachdaten übernehmen Aufgaben Message Viewer

Eingang 37
Ausgang 1
Gesendete 99
Archiv

Postausgang (1)

Erzeugt	Nachrichtentyp	Rolle	Betreff	An	Unterzeichner
Fr, 25.03.2022 -...	BEHG - Kompens...	SV	Antrag CL Beihilf...	Hinz_Test_BE Or...	Renée Hinz (Fr, ...)

Nachricht Visitenkarte Anhänge Inhaltsdaten Eingangsbestätigung Prüfprotokoll Signierte Anhänge Zertifikate Weitergeleitet

VPS-Nachricht

Absender (Verifier)

Name, Vorname:	Hinz, Renée
Organisation:	Only_Test_Hinz_VE

Name der Betreiberorganisation

1 Nachrichte(n) Verzeichnisdienst OSCI-Manager Verifikationsserver

Ablauf Einreichung CL-Antrag

Eingangsbestätigung im Sendeprotokoll

- Window title: DEHSt - VPSMail - Hinz_VE - (T:\beBPO\osci_governikus\dehst_vpsmail)
- Menu: Datei Postfach Nachricht Optionen Extras Server ?
- Toolbar: Neu, Bearbeiten, Senden, Empfangen, Signatur, Weiterverarbeiten, Prüfen, Fachdaten übernehmen, Aufgaben
- Left sidebar: Eingang (37), Ausgang, Gesendete (98), Archiv
- Message list (Gesendete Nachrichten (243)):

		Nachrichtentyp	Betreff	Rolle	An	
!	Q	Fr, 25.03.2022 - 1...	BEHG - Kompensa... Antrag auf Beihilfe...	SV	Hinz_Test_BE Org...	
Q		Do, 03.02.2022 - ...	Test message	Testnachricht	VE	Kreisel Org:IDW
Q		Do, 11.11.2021 ...	BEHG - carbon le...	rrrr	VE	Hinz Org:Only_T...
Q		Do, 11.11.2021 ...	BEHG - degree of...	test	VE	Hinz Org:Only_T...
!	Q	Mo, 08.11.2021 ...	Informal message	test	VE	Hinz Org:Only_T...
Q		Mo, 08.11.2021 - ...	Informal message	Test Fernsignatur	VE	Hinz Org:Only_Te...
Q		Mo, 18.10.2021 ...	Informal message	Test 2 am 18.10.	VE	DEHSt Org:Umw...
- Message content (Eingangsbestätigung vom 25.03.2022 15:33:58):

Nachrichtenkennzeichen dehst_3_1648218808861151071857046133950
Betreff Antrag auf Beihilfe CL 2021
Empfänger Hinz_Test_BE Org:Präsentation_BE
Seriennummer des Zertifikats 01715aa289e8
Eingang auf dem Server 25.03.2022 15:33:38
(Mitteluropäische Zeit = Deutsche Zeitzone)

Absender

Name laut Zertifikat Hinz
Herausgeber des Zertifikats Hinz
Gültigkeitszeitraum des Zertifikats Mo, 24.02.2020 11:42:08 bis Fr, 24.02.2023 11:45:08

Unterzeichner

Name laut Zertifikat Renée Hinz
Herausgeber des Zertifikats dgnservice CA 9:PN
Gültigkeitszeitraum des Zertifikats Mi, 13.06.2018 14:01:58 bis Di, 13.06.2023 14:01:58
Qualifiziertes Zertifikat nach Signaturgesetz? ja

Übermittelte Dokumente

Name	zuletzt geändert	Größe
12240_000x.zip	Fr, 25.03.2022 15:33:55	218 kB
- Status bar: 1 Nachrichte(n) | Verzeichnisdienst | OSCI-Manager | Verifikationsserver

Ablauf Einreichung CL-Antrag

Antragsteller holt Nachricht von der VPS ab

DEHSt - VPSMail - Hinz_BE_Präsentation_2022 - (T:\beBPO\osci_governikus\dehst_vpsmail)

Datei Postfach Nachricht Optionen Extras Server ?

Neu Bearbeiten Senden **Empfangen** Signatur Weiterverarbeiten Prüfen Fachdaten übernehmen Aufgaben

Eingang (2)

	Eingang ...	Rolle	Nachrichte...	Betreff	Von	Unterzeich...	Nachrichten...
✓ Q	Fr, 25.03.2...	SV	BEHG - Ko...	Antrag CL-...	Hinz	Renée Hinz...	dehst_3_1...

VPS-Nachricht

Absender (Verfier)

Name, Vorname:	Hinz, Renée
Organisation:	Only_Test_Hinz_VE

Name der Betreiberorganisation

1 Nachrichte(n) Verzeichnisdienst OSCI-Manager Verifikationsserver

Ablauf Einreichung CL-Antrag

Antragsteller leitet Nachricht an die DEHSt weiter

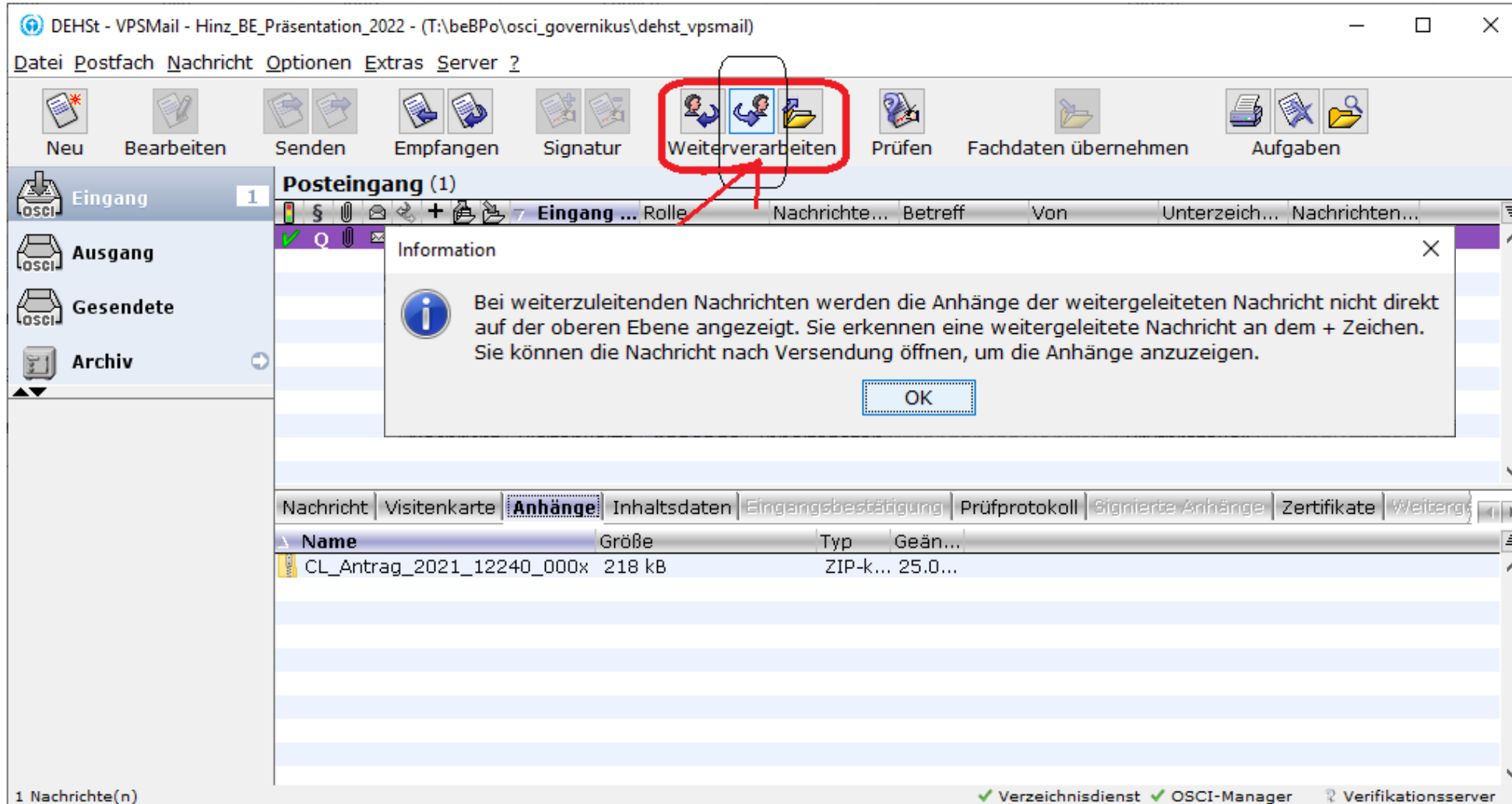

DEHSt - VPSMail - Hinz_BE_Präsentation_2022 - (T:\beBpo\osci_governikus\dehst_vpsmail)

Datei Postfach Nachricht Optionen Extras Server ?

Neu Bearbeiten Senden Empfangen Signatur Weiterverarbeiten Prüfen Fachdaten übernehmen Aufgaben

Eingang 1 Posteingang (1)

Information

Bei weiterzuleitenden Nachrichten werden die Anhänge der weitergeleiteten Nachricht nicht direkt auf der oberen Ebene angezeigt. Sie erkennen eine weitergeleitete Nachricht an dem + Zeichen. Sie können die Nachricht nach Versendung öffnen, um die Anhänge anzuzeigen.

OK

Nachricht Visitenkarte **Anhänge** Inhaltsdaten Eingangsbestätigung Prüfprotokoll Signierte Anhänge Zertifikate Weiterge...

Name	Größe	Typ	Geän...
CL_Antrag_2021_12240_000x	218 kB	ZIP-k...	25.0...

1 Nachrichte(n) Verzeichnisdienst OSCI-Manager Verifikationsserver

Ablauf Einreichung CL-Antrag

BE leitet originale Nachricht des WP an die DEHSt weiter

The left sidebar shows the mail folders: "Eingang" (1), "Ausgang", "Gesendete", and "Archiv". The main content area displays a message titled "Antrag Beihilfe CL 2021 - Nachricht". The message details are as follows:

- Nachrichtentyp: BEHG - Kompensationsgrad
- DEHSt Org.: Umweltbundesamt/DEHSt (highlighted with a red box)
- Bezug: DEHSt
- Geschäftszeichen DEHSt: 12240-000x
- Betreff: Antrag Beihilfe CL 2021

Below the message details, there is a section for contact information:

Bitte benennen Sie einen Ansprechpartner für Rückfragen zum Nachrichteninhalt

Name	Hinz	Vorname	Renée
Tel.	030 89035050	Email	

At the bottom, there are fields for "Anlagenbezeichnung" and "Bemerkung/Anhänge". The status bar at the bottom right shows "erst ✓ OSCI-Manager" and "Verifikationsserver".

Ablauf Einreichung CL-Antrag

Antragsteller signiert Nachricht erneut und sendet an die DEHSt

DEHSt - VPSMail - Hinz_BE_Präsentation_2022 - (T:\beBPO\osci_governikus\dehst_vpsmail)

Datei Postfach Nachricht Optionen Extras Server ?

Neu Bearbeiten Senden Empfangen **Signatur** Weiterverarbeiten Prüfen Fachdaten übernehmen Aufgaben

Eingang
Ausgang 1
Gesendete
Archiv

Postausgang (1)

Erzeugt	Nachrichtentyp	Rolle	Betreff	An	Unterzeichner	Nachricht
Fr, 25.03.20...	BEHG - Kom...	BE	Antrag Beihi...	DEHSt Org:...		message

Pluszeichen zeigt die Weiterleitung an!

Anhänge sind nicht mehr zu sehen

Nachricht Visitenkarte **Anhänge** Inhaltsdaten Eingangsbestätigung Prüfprotokoll Signierte Anhänge Zertifikate

VPS-Nachricht

Absender (Betreiber)

Name, Vorname:	Hinz, Renée
Organisation:	Hinz_BE_Präsentation

Name der Betreiberorganisation

1 Nachrichte(n) Verze Verzeichnisdienst OSCI-Manager Verifikationsse

Ablauf Einreichung CL-Antrag

Gesendete Nachricht öffnen um Anhänge der Nachricht vom WP anzuzeigen

ID	Icon	Eingangs...	Nach...	Rolle	Betreff	Von	Unter...	ID
1	Q	Fr, 2...	BEH...	BE	Antr...	Hinz ...	René...	dehst_3_164822...
2	✓ Q	Fr, 2...	BEH...	WP	Antr...	Hinz	René...	dehst_3_164822...

Name	Größe	Typ	Geändert am
CL_Antrag_2021_12240_000x	218 kB	ZIP-k...	25.03.2022 1...

Richtig Qualifiziert Elektronisch Signieren

Richtig Qualifiziert Elektronisch Signieren

Auswahl des Signaturzertifikats

- Deutsche Signaturkarten können 1 bis 3 Zertifikate enthalten
 1. Qualifiziertes Zertifikat für die qualifizierte elektronische Signatur gemäß eIDAS
 2. Fortgeschrittenes Class 3 Zertifikat für die Authentisierung und fortgeschrittene Signatur
 3. Fortgeschrittenes Class 3 Zertifikat zur Verschlüsselung
- Nummer 2 und 3 können auch durch ein Zertifikat implementiert sein

Richtig Qualifiziert Elektronisch Signieren

Erwerb Signaturkarte

- Signaturkarten und zugehörige Kartenlesegeräte können bei sogenannten Vertrauensdiensteanbietern, auch als Trustcenter bezeichnet, erworben werden.
- Die Liste der für VPSMail kompatiblen Karten und Geräte finden Sie beim Hersteller der Software Governikus Unterstützte Kombinationen.
- Auf www.dehst.de finden Sie weitere Informationen zum Erwerb einer Signaturkarte mit einem qualifizierten elektronischen Signaturzertifikat.

Virtuelle Poststelle der DEHSt (VPS)

Organisatorische Fragen

- **Wer signiert den Antrag im Unternehmen**
- Die Zeichnungsberechtigung für die Einreichung des Antrags auf Beihilfe unterliegt unternehmensinternen Regelungen.
- Wird der Antrag von unternehmensfremden natürlichen oder juristischen Personen signiert und übermittelt, muss der DEHSt eine formlose Vollmacht vom Antragsteller für den Übersender vorgelegt werden.
- Nur die eigene Prüfstelle (Rolle WP) darf den Antrag nicht in Stellvertretung einreichen.
- Die Vollmacht bedarf der Schriftform und muss per Fax oder Post der DEHSt übermittelt werden.

Richtig Qualifiziert Elektronisch Signieren

Berufsträgereigenschaft

- Wirtschaftsprüfer/Wirtschaftsprüferinnen, Vereidigte Buchprüfer und Vereidigte Buchprüferinnen müssen ihre Berufsträgereigenschaft im Signaturzertifikat eintragen lassen.
- Dazu benötigen Sie eine Bestätigung der Wirtschaftsprüferkammer, die Sie beim Vertrauensdiensteanbieter Ihrer Wahl vorlegen müssen.

Vielen Dank für Ihre Aufmerksamkeit!

Weitere Informationen zur [Virtuellen Poststelle](#) und zur [elektronischen Signatur](#) finden Sie auf unserer [Website](#).

Renée Hinz

E-Mail: nationaler-emissionshandel@dehst.de

Internet: www.dehst.de

Umwelt
Bundesamt

DEHSt
Deutsche
Emissionshandelsstelle

Diese Präsentation basiert auf einem Vortrag der DEHSt und ist nicht zur Veröffentlichung freigegeben. Es gilt das gesprochene Wort. Verweise und Zitate aus Präsentationen müssen von der DEHSt in allen Fällen schriftlich freigegeben werden.